BAMER

Mekanik İnşaat Mühendisliği

KURUMSAL SUNUM ve SÖZLEŞME EKLERİ

www.bamermuhendislik.com.tr

BAMER
Mekanik İnşaat Mühendisliği

PROJE ÖNSÖZÜ



01 SÖZLEŞME KONUSU VE GENEL HÜKÜMLER

02 TEKNİK SPESİFİKASYON VE ONAYLI MARKA LİSTESİ

03 İDARİ VE TEKNİK ŞARTNAME ESASLARI

04 TERMİN PLANI

05 PROJE YÖNETİM EKİBİ

BAMER
Mekanik İnşaat Mühendisliği

SÖZLEŞME KONUSU
GENEL HÜKÜMLER



Marka ve Model Belirlemeleri:
Proje gereksinimlerine en uygun seçimler baz alınarak, saha uygulamalarında kullanılacak olan tüm ana ve yardımcı malzemelerin teknik spesifikasyonları, markaları, modelleri ve alternatifleri detaylarıyla sunulmaktadır.
Malzeme marka ve model ürünlerine dikkat edilmesi gerekmektedir .

Teknik Yeterlilik ve Sertifikasyon:
Tüm materyallere ait ulusal ve uluslararası kalite standartlarına uygunluk belgeleri (TSE, CE, ISO vb.) ve teknik yeterlilik sertifikaları mevcuttur.

Garanti ve Güvence Kapsamı:
Garanti şartları ve kapsamları, projenin ilgili aşamalarında İşveren'e yazılı olarak ibraz edilmektedir.

Mevzuatlar:
Sözleşme maddeleri, asıl sözleşmeye eklenmelidir.

BAMER
Mekanik İnşaat Mühendisliği

www.bamermuhendislik.com.tr



TEKNİK SPESİFİKASYON
ONAYLI MARKA LİSTESİ

Malzeme Model ve Marka Alanları

Saha uygulamalarında kullanılacak malzemelere ait marka ve modeller sunulmuştur.

Kullanılacak tüm malzemeler ilgili standartlara uygun olup, yeterlilik ve uygunluk belgelerine sahiptir.

BAMER
Mekanik İnşaat Mühendisliği



TSE, NFPA, CE, ISO9001, ISO14007 belgelerine sahip malzeme kullanımı sağlanacaktır.

Proje sözleşmesi ekinde yer alan tüm malzemeler TSE yeterlilik belgeleri ibraz edilerek montaj ve uygulama süreçleri tamamlanacaktır.

BAMER
Mekanik İnşaat Mühendisliği

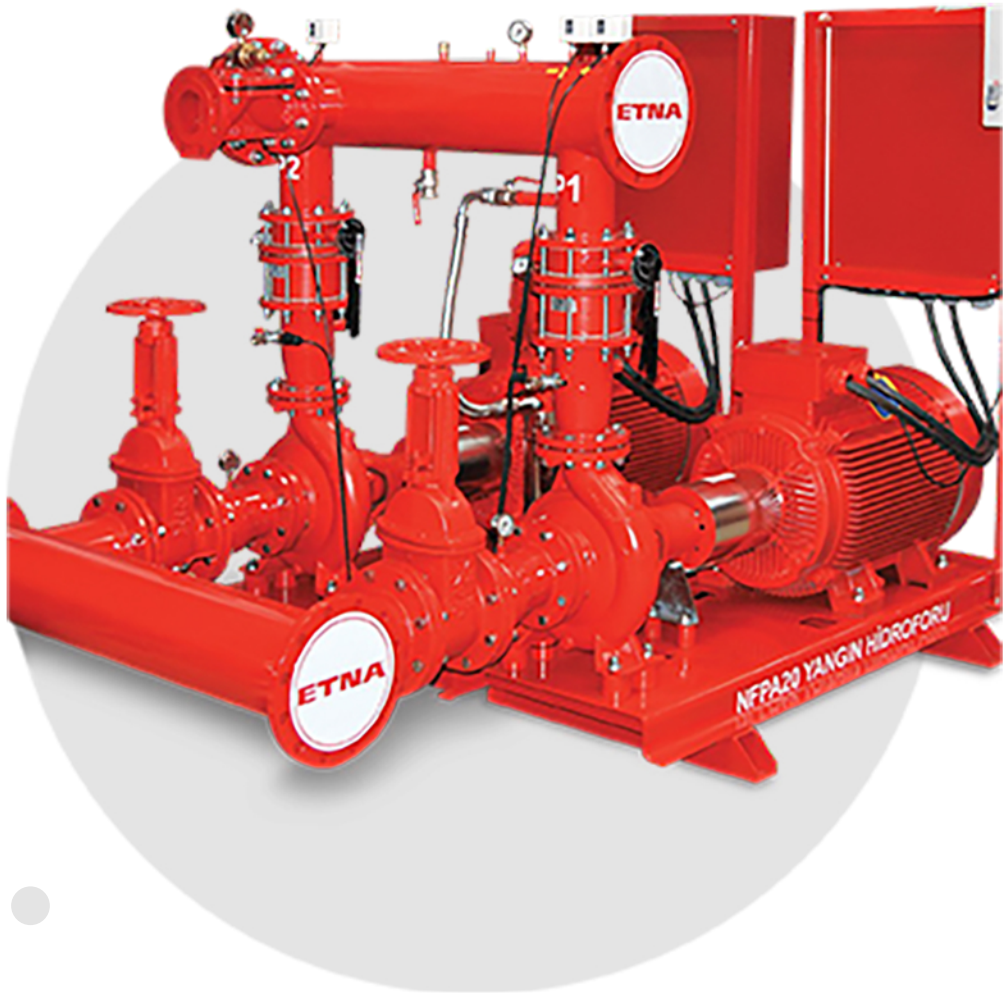

TSE, NFPA, CE, ISO9001, ISO14007 belgelerine sahip malzeme kullanımı sağlanacaktır.

Proje sözleşmesi ekinde yer alan tüm malzemeler TSE yeterlilik belgeleri ibraz edilerek montaj ve uygulama süreçleri tamamlanacaktır.

ETNA®

BAMER
Mekanik İnşaat Mühendisliği



TSE, NFPA, CE, ISO9001, ISO14007 belgelerine sahip malzeme kullanımı sağlanacaktır.

Proje sözleşmesi ekinde yer alan tüm malzemeler TSE yeterlilik belgeleri ibraz edilerek montaj ve uygulama süreçleri tamamlanacaktır.

ÇAYIROVA boru

BAMER
Mekanik İnşaat Mühendisliği



TSE, NFPA, CE, ISO9001, ISO14007 belgelerine sahip malzeme kullanımı sağlanacaktır.

Proje sözleşmesi ekinde yer alan tüm malzemeler TSE yeterlilik belgeleri ibraz edilerek montaj ve uygulama süreçleri tamamlanacaktır.

60.YIL | DUYAR
Since 1965

BAMER
Mekanik İnşaat Mühendisliği



TSE, NFPA, CE, ISO9001, ISO14007 belgelerine sahip malzeme kullanımı sağlanacaktır.

Proje sözleşmesi ekinde yer alan tüm malzemeler TSE yeterlilik belgeleri ibraz edilerek montaj ve uygulama süreçleri tamamlanacaktır.

60.YIL | DUYAR
Since 1965

BAMER
Mekanik İnşaat Mühendisliği

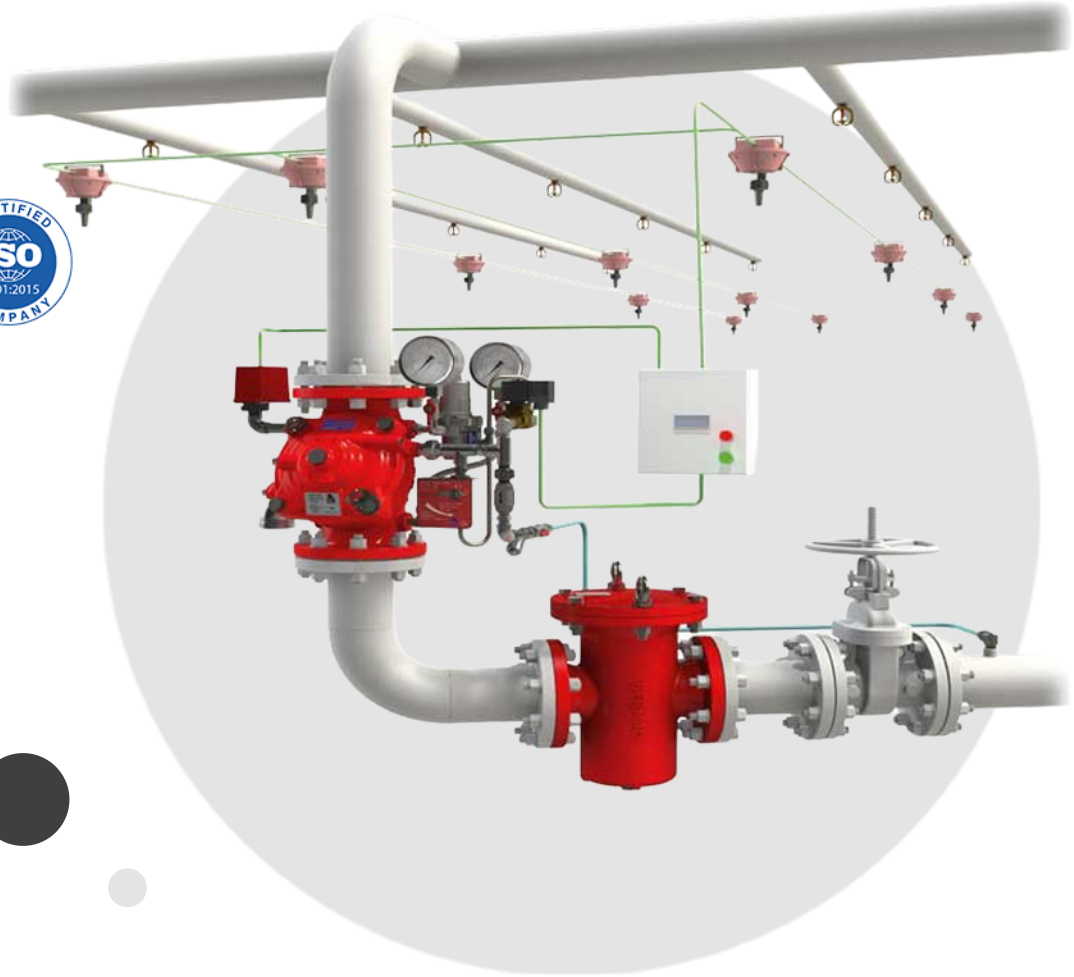

TSE, NFPA, CE, ISO9001, ISO14007 belgelerine sahip malzeme kullanımı sağlanacaktır.

Proje sözleşmesi ekinde yer alan tüm malzemeler TSE yeterlilik belgeleri ibraz edilerek montaj ve uygulama süreçleri tamamlanacaktır.

BAMER
Mekanik İnşaat Mühendisliği

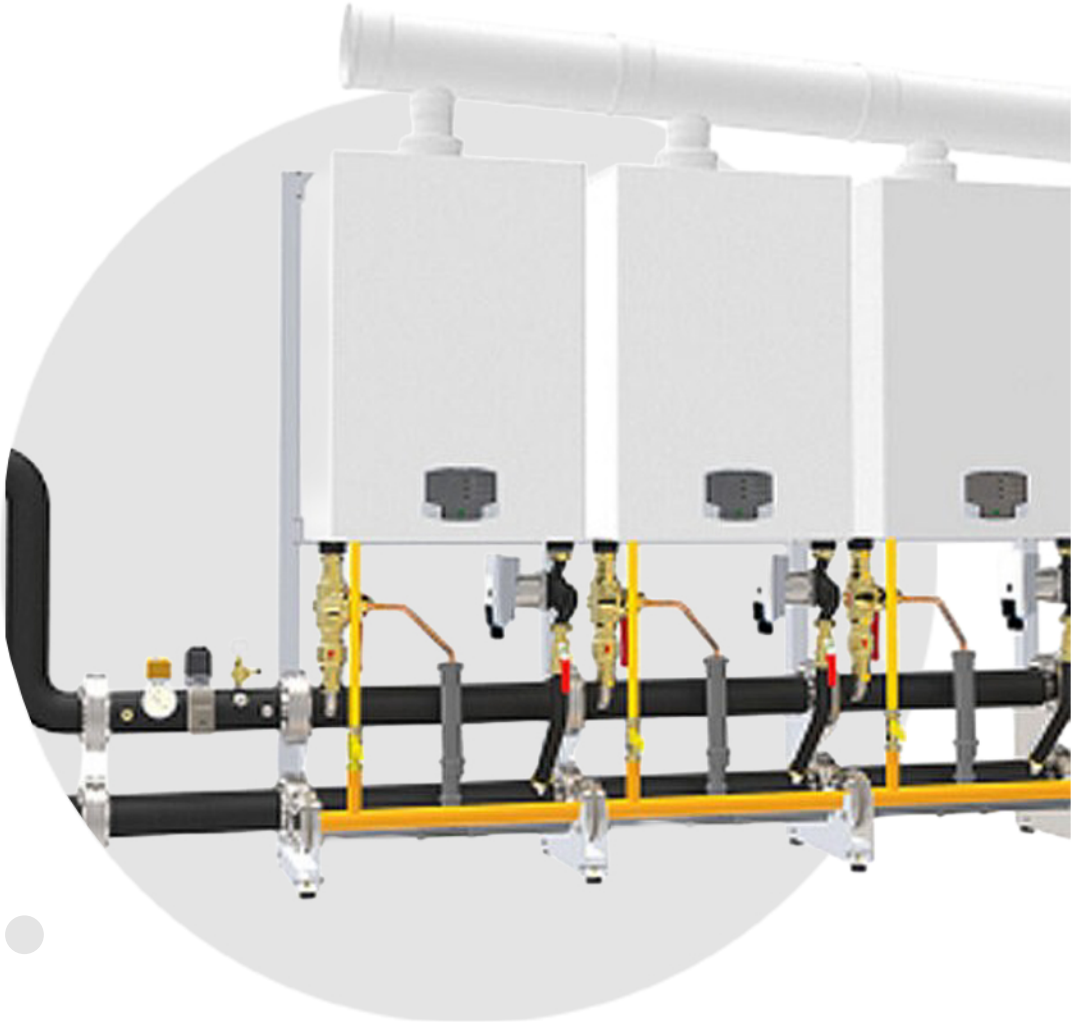

TSE, NFPA, CE, ISO9001, ISO14007 belgelerine sahip malzeme kullanımı sağlanacaktır.

Proje sözleşmesi ekinde yer alan tüm malzemeler TSE yeterlilik belgeleri ibraz edilerek montaj ve uygulama süreçleri tamamlanacaktır.

BAMER
Mekanik İnşaat Mühendisliği

TSE, NFPA, CE, ISO9001, ISO14007 belgelerine sahip malzeme kullanımı sağlanacaktır.

Proje sözleşmesi ekinde yer alan tüm malzemeler TSE yeterlilik belgeleri ibraz edilerek montaj ve uygulama süreçleri tamamlanacaktır.



ETNA

BAMER
Mekanik İnşaat Mühendisliği



TSE, NFPA, CE, ISO9001, ISO14007 belgelerine sahip malzeme kullanımı sağlanacaktır.

Proje sözleşmesi ekinde yer alan tüm malzemeler TSE yeterlilik belgeleri ibraz edilerek montaj ve uygulama süreçleri tamamlanacaktır.

ETNA®

BAMER
Mekanik İnşaat Mühendisliği



TSE, NFPA, CE, ISO9001, ISO14007 belgelerine sahip malzeme kullanımı sağlanacaktır.

Proje sözleşmesi ekinde yer alan tüm malzemeler TSE yeterlilik belgeleri ibraz edilerek montaj ve uygulama süreçleri tamamlanacaktır.

ETNA®

BAMER
Mekanik İnşaat Mühendisliği



TSE, NFPA, CE, ISO9001, ISO14007 belgelerine sahip malzeme kullanımı sağlanacaktır.

Proje sözleşmesi ekinde yer alan tüm malzemeler TSE yeterlilik belgeleri ibraz edilerek montaj ve uygulama süreçleri tamamlanacaktır.

Einhell

BAMER
Mekanik İnşaat Mühendisliği



TSE, NFPA, CE, ISO9001, ISO14007 belgelerine sahip malzeme kullanımı sağlanacaktır.

Proje sözleşmesi ekinde yer alan tüm malzemeler TSE yeterlilik belgeleri ibraz edilerek montaj ve uygulama süreçleri tamamlanacaktır.

Vaillant

BAMER
Mekanik İnşaat Mühendisliği



TSE, NFPA, CE, ISO9001, ISO14007 belgelerine sahip malzeme kullanımı sağlanacaktır.

Proje sözleşmesi ekinde yer alan tüm malzemeler TSE yeterlilik belgeleri ibraz edilerek montaj ve uygulama süreçleri tamamlanacaktır.

REHAU

BAMER
Mekanik İnşaat Mühendisliği

TSE, NFPA, CE, ISO9001, ISO14007 belgelerine sahip malzeme kullanımı sağlanacaktır.

Proje sözleşmesi ekinde yer alan tüm malzemeler TSE yeterlilik belgeleri ibraz edilerek montaj ve uygulama süreçleri tamamlanacaktır.



BAMER
Mekanik İnşaat Mühendisliği



TSE, NFPA, CE, ISO9001, ISO14007 belgelerine sahip malzeme kullanımı sağlanacaktır.

Proje sözleşmesi ekinde yer alan tüm malzemeler TSE yeterlilik belgeleri ibraz edilerek montaj ve uygulama süreçleri tamamlanacaktır.

SANICA

BAMER
Mekanik İnşaat Mühendisliği



TSE, NFPA, CE, ISO9001, ISO14007 belgelerine sahip malzeme kullanımı sağlanacaktır.

Proje sözleşmesi ekinde yer alan tüm malzemeler TSE yeterlilik belgeleri ibraz edilerek montaj ve uygulama süreçleri tamamlanacaktır.

ERG

BAMER
Mekanik İnşaat Mühendisliği



TSE, NFPA, CE, ISO9001, ISO14007 belgelerine sahip malzeme kullanımı sağlanacaktır.

Proje sözleşmesi ekinde yer alan tüm malzemeler TSE yeterlilik belgeleri ibraz edilerek montaj ve uygulama süreçleri tamamlanacaktır.

kalde
Kalıcı Değer

BAMER
Mekanik İnşaat Mühendisliği



TSE, NFPA, CE, ISO9001, ISO14007 belgelerine sahip malzeme kullanımı sağlanacaktır.

Proje sözleşmesi ekinde yer alan tüm malzemeler TSE yeterlilik belgeleri ibraz edilerek montaj ve uygulama süreçleri tamamlanacaktır.

kalde®
Kalıcı Değer

BAMER
Mekanik İnşaat Mühendisliği



TSE, NFPA, CE, ISO9001, ISO14007 belgelerine sahip malzeme kullanımı sağlanacaktır.

Proje sözleşmesi ekinde yer alan tüm malzemeler TSE yeterlilik belgeleri ibraz edilerek montaj ve uygulama süreçleri tamamlanacaktır.

BAMER
Mekanik İnşaat Mühendisliği

TSE, NFPA, CE, ISO9001, ISO14007 belgelerine sahip malzeme kullanımı sağlanacaktır.

Proje sözleşmesi ekinde yer alan tüm malzemeler TSE yeterlilik belgeleri ibraz edilerek montaj ve uygulama süreçleri tamamlanacaktır.



kalde
Kalıcı Değer

BAMER
Mekanik İnşaat Mühendisliği

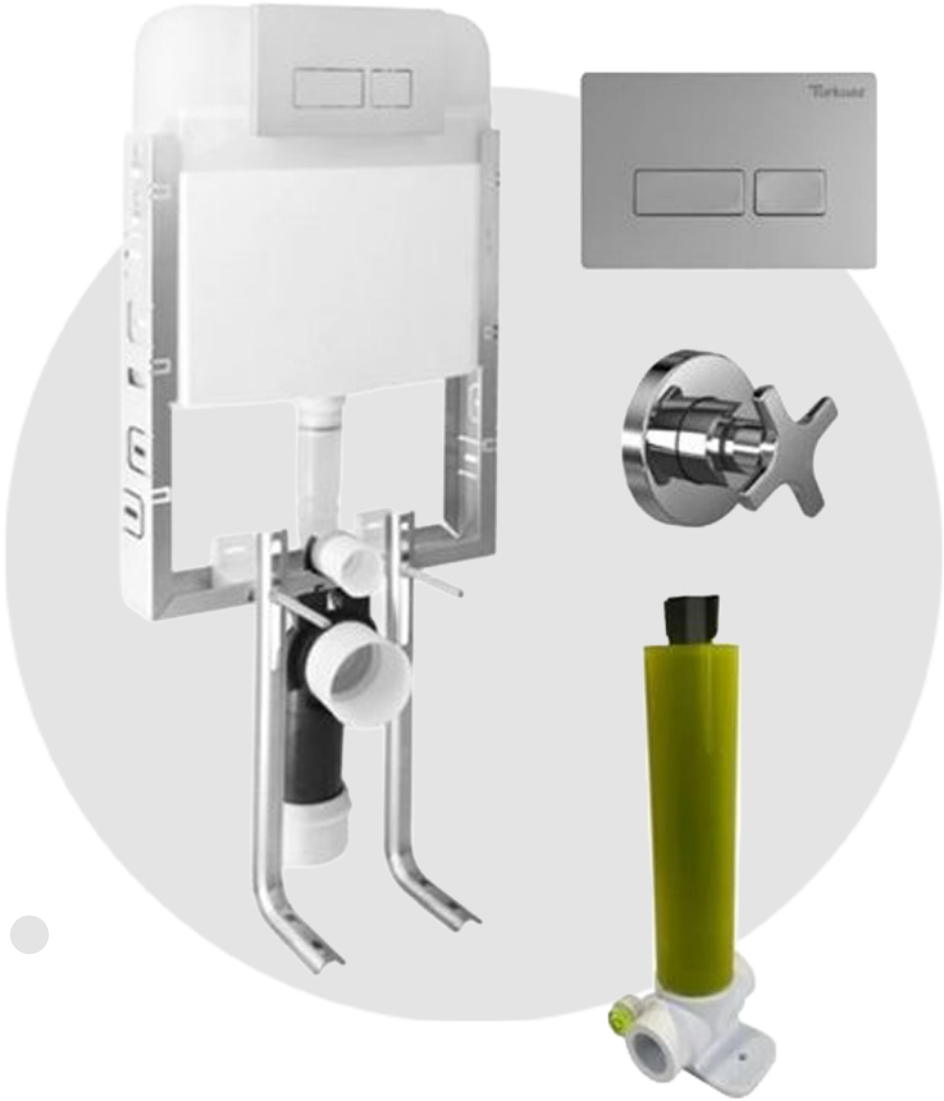

TSE, NFPA, CE, ISO9001, ISO14007 belgelerine sahip malzeme kullanımı sağlanacaktır.

Proje sözleşmesi ekinde yer alan tüm malzemeler TSE yeterlilik belgeleri ibraz edilerek montaj ve uygulama süreçleri tamamlanacaktır.

Turkuaz SERAMİK

BAMER
Mekanik İnşaat Mühendisliği

TSE, NFPA, CE, ISO9001, ISO14007 belgelerine sahip malzeme kullanımı sağlanacaktır.

Proje sözleşmesi ekinde yer alan tüm malzemeler TSE yeterlilik belgeleri ibraz edilerek montaj ve uygulama süreçleri tamamlanacaktır.



BAMER
Mekanik İnşaat Mühendisliği



TSE, NFPA, CE, ISO9001, ISO14007 belgelerine sahip malzeme kullanımı sağlanacaktır.

Proje sözleşmesi ekinde yer alan tüm malzemeler TSE yeterlilik belgeleri ibraz edilerek montaj ve uygulama süreçleri tamamlanacaktır.

klepsan
vana & ölçü aletleri

BAMER
Mekanik İnşaat Mühendisliği



TSE, NFPA, CE, ISO9001, ISO14007 belgelerine sahip malzeme kullanımı sağlanacaktır.

Proje sözleşmesi ekinde yer alan tüm malzemeler TSE yeterlilik belgeleri ibraz edilerek montaj ve uygulama süreçleri tamamlanacaktır.

ANKA
MODÜLER SU DEPOLARI BACA HAVALANDIRMA SİSTEMLERİ

BAMER
Mekanik İnşaat Mühendisliği

TSE, NFPA, CE, ISO9001, ISO14007 belgelerine sahip malzeme kullanımı sağlanacaktır.

Proje sözleşmesi ekinde yer alan tüm malzemeler TSE yeterlilik belgeleri ibraz edilerek montaj ve uygulama süreçleri tamamlanacaktır.



PAKKENS

BAMER
Mekanik İnşaat Mühendisliği



TSE, NFPA, CE, ISO9001, ISO14007 belgelerine sahip malzeme kullanımı sağlanacaktır.

Proje sözleşmesi ekinde yer alan tüm malzemeler TSE yeterlilik belgeleri ibraz edilerek montaj ve uygulama süreçleri tamamlanacaktır.

Sukar
"Flows Better"

BAMER
Mekanik İnşaat Mühendisliği



TSE, NFPA, CE, ISO9001, ISO14007 belgelerine sahip malzeme kullanımı sağlanacaktır.

Proje sözleşmesi ekinde yer alan tüm malzemeler TSE yeterlilik belgeleri ibraz edilerek montaj ve uygulama süreçleri tamamlanacaktır.

E.C.A

BAMER
Mekanik İnşaat Mühendisliği



TSE, NFPA, CE, ISO9001, ISO14007 belgelerine sahip malzeme kullanımı sağlanacaktır.

Proje sözleşmesi ekinde yer alan tüm malzemeler TSE yeterlilik belgeleri ibraz edilerek montaj ve uygulama süreçleri tamamlanacaktır.

E.C.A

BAMER
Mekanik İnşaat Mühendisliği



TSE, NFPA, CE, ISO9001, ISO14007 belgelerine sahip malzeme kullanımı sağlanacaktır.

Proje sözleşmesi ekinde yer alan tüm malzemeler TSE yeterlilik belgeleri ibraz edilerek montaj ve uygulama süreçleri tamamlanacaktır.

ESKA VALVE

BAMER
Mekanik İnşaat Mühendisliği



TSE, NFPA, CE, ISO9001, ISO14007 belgelerine sahip malzeme kullanımı sağlanacaktır.

Proje sözleşmesi ekinde yer alan tüm malzemeler TSE yeterlilik belgeleri ibraz edilerek montaj ve uygulama süreçleri tamamlanacaktır.

ESKA VALVE

BAMER
Mekanik İnşaat Mühendisliği

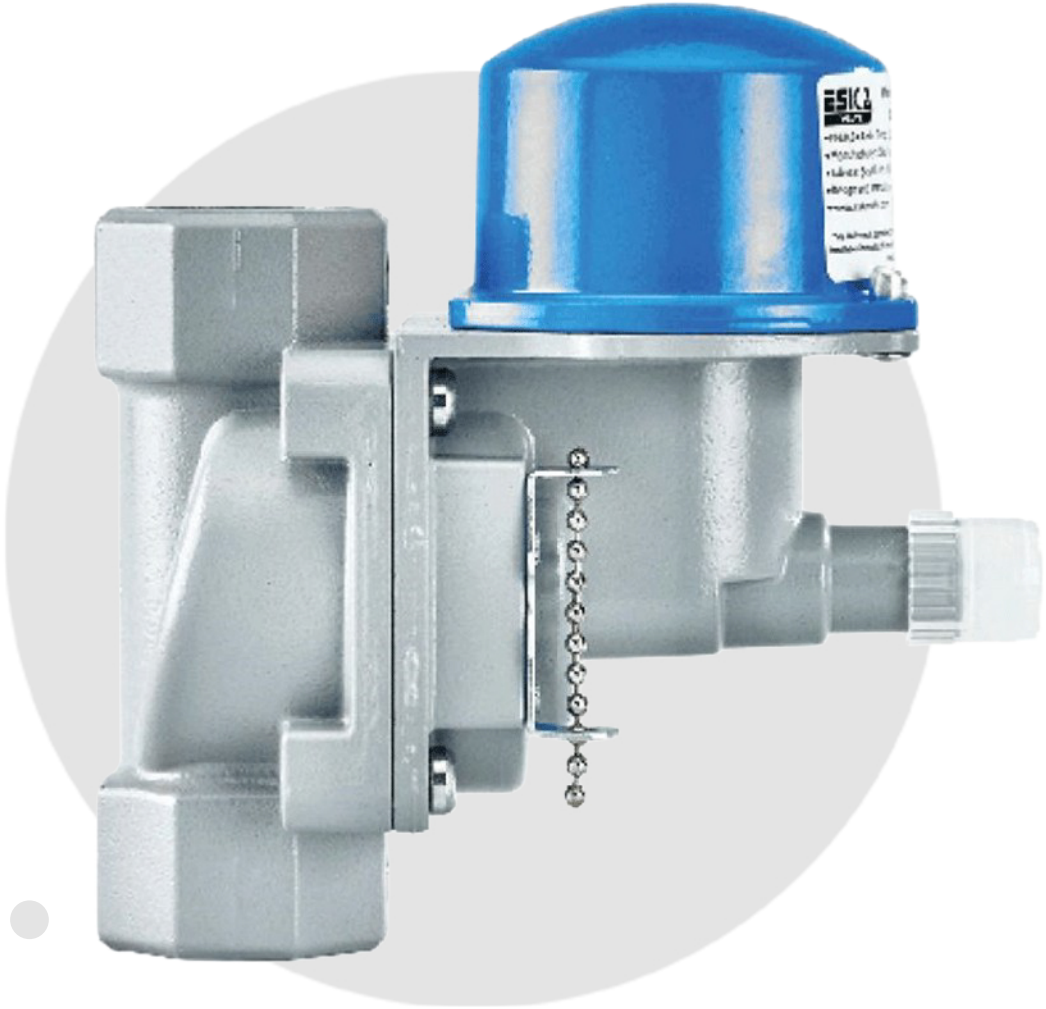

TSE, NFPA, CE, ISO9001, ISO14007 belgelerine sahip malzeme kullanımı sağlanacaktır.

Proje sözleşmesi ekinde yer alan tüm malzemeler TSE yeterlilik belgeleri ibraz edilerek montaj ve uygulama süreçleri tamamlanacaktır.

ESKA VALVE

BAMER
Mekanik İnşaat Mühendisliği



TSE, NFPA, CE, ISO9001, ISO14007 belgelerine sahip malzeme kullanımı sağlanacaktır.

Proje sözleşmesi ekinde yer alan tüm malzemeler TSE yeterlilik belgeleri ibraz edilerek montaj ve uygulama süreçleri tamamlanacaktır.

GFS

BAMER
Mekanik İnşaat Mühendisliği



TSE, NFPA, CE, ISO9001, ISO14007 belgelerine sahip malzeme kullanımı sağlanacaktır.

Proje sözleşmesi ekinde yer alan tüm malzemeler TSE yeterlilik belgeleri ibraz edilerek montaj ve uygulama süreçleri tamamlanacaktır.

Honeywell

BAMER
Mekanik İnşaat Mühendisliği



TSE, NFPA, CE, ISO9001, ISO14007 belgelerine sahip malzeme kullanımı sağlanacaktır.

Proje sözleşmesi ekinde yer alan tüm malzemeler TSE yeterlilik belgeleri ibraz edilerek montaj ve uygulama süreçleri tamamlanacaktır.

arçelik

BAMER
Mekanik İnşaat Mühendisliği



TSE, NFPA, CE, ISO9001, ISO14007 belgelerine sahip malzeme kullanımı sağlanacaktır.

Proje sözleşmesi ekinde yer alan tüm malzemeler TSE yeterlilik belgeleri ibraz edilerek montaj ve uygulama süreçleri tamamlanacaktır.

BAMER
Mekanik İnşaat Mühendisliği

İDARİ ve TEKNİK
ŞARTNAME ESASLARI

- ÖDEME PLANI & HAKEDİŞ ŞARTLARI
- İNSAN KAYNAKLARI SEVK VE İDARE YÖNETİMİ
- İŞ SÜRESİ & FESİH KOŞULLARI
- FİYAT FARKI ESASLARI
- GARANTİ KOŞULLARI

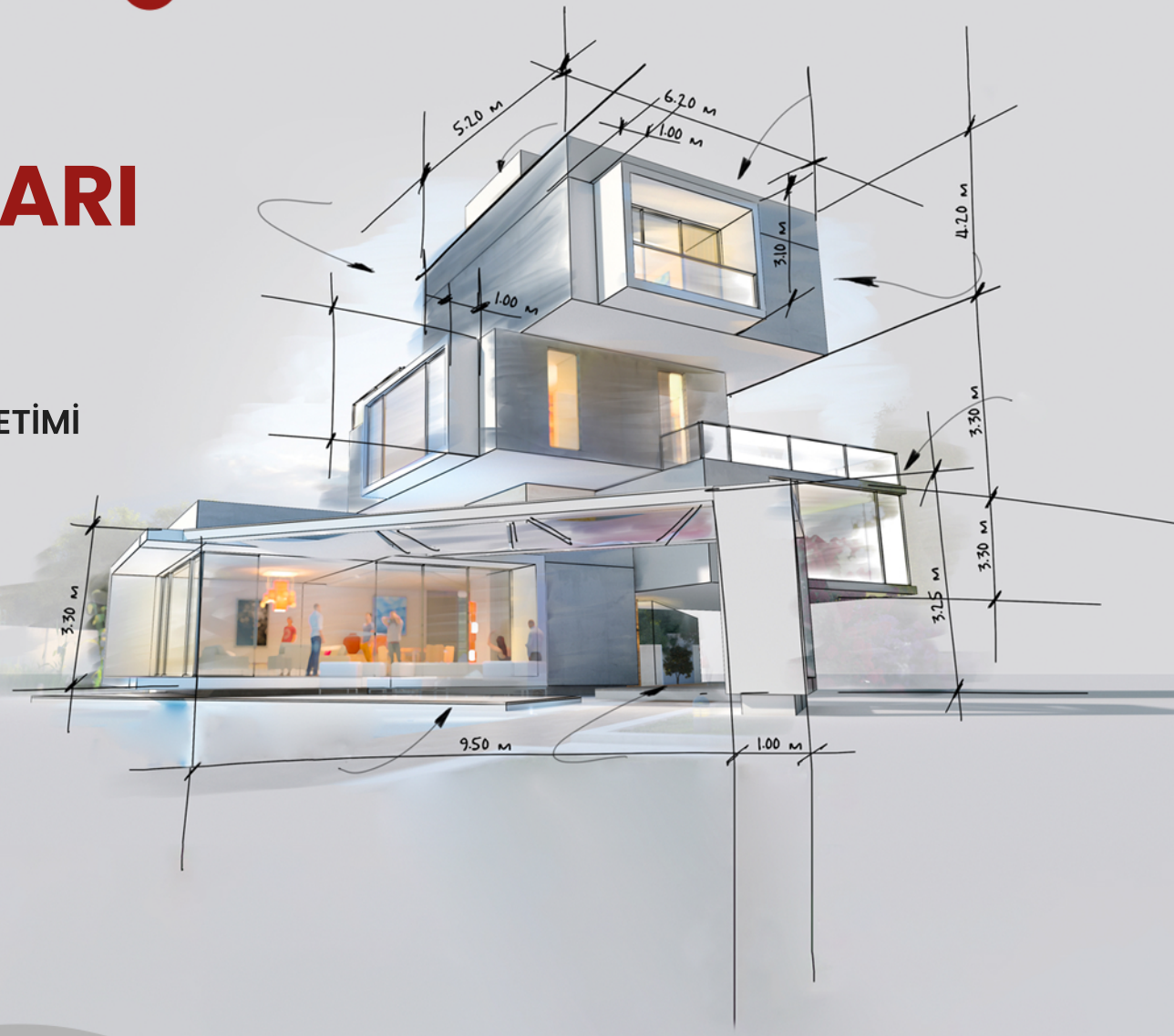

www.bamermuhendislik.com.tr

BAMER
Mekanik İnşaat Mühendisliği

ÖDEME PLANI
HAKEDİŞ ŞARTLARI

İŞÇİLİK KAPSAMI

İşçilik kapsamları:
Aylık hak ediş usulü ile sağlanacaktır.

Hak ediş süreci:
Faturalı talep ve asli evrakların takibi esasına göre yürütülecektir.

MALZEME KAPSAMI

Şantiye sahasına veya depoya teslim edilen kalemlerin, içerik ve kontrol onayları tamamlandıktan sonra ödeme süreci başlar.
Kontrol aşamasını takiben, yüklenici tarafından **kesilen fatura karşılığında** aynı gün içinde;
%30'u Nakit,
%70'i Çek
olacak şekilde işveren tarafından ödeme/tahsilat gerçekleştirilecektir.

Verilecek çeklerin vadesi **maksimum 120** gündür.

BAMER
Mekanik İnşaat Mühendisliği

İNSAN KAYNAKLARI
SEVK ve İDARE YÖNETİMİ

YÜKLENİCİ

Yasal Uyumluluk:
Taşeron, iş yerinde çalıştıracağı tüm işçi ve personeli, yürürlükte olan 4857 sayılı İş Kanunu hükümlerine uygun olarak çalıştırmayı kabul eder.

İş Sağlığı ve Güvenliği:
Taşeron; 4857 sayılı İş Kanunu, İşçi Sağlığı ve İş Güvenliği Tüzüğü ve ilgili tüm mevzuat hükümleri uyarınca, iş yerinde her türlü güvenlik önlemini almakla yükümlüdür.

İŞVEREN

Sorumluluk ve Rücu Hakkı:
Taşeron, çalıştıracağı personelin her türlü hal, hareket ve eyleminden doğrudan sorumlu olduğunu; bu kapsamda iş veren şirketin doğabilecek zararlar için sahip olduğu rücu hakkını peşinen kabul ettiğini beyan ve taahhüt eder.

BAMER
Mekanik İnşaat Mühendisliği

İŞ SÜRESİ
FESİH KOŞULLARI

YÜKLENİCİ

İş Programına Uyumluluk:
Taşeron, üstlendiği işi şantiye şefi tarafından hazırlanan iş programına paralel şekilde yürütmekle yükümlüdür.

Tek Taraflı Fesih:
İş programına uyulmaması, işin taşeron tarafından geciktirilmesi ve şantiye şefliğinin yazılı ihtarlarına rağmen sözleşme şartlarına aykırılığın devam etmesi halinde; şirket, sözleşmeyi tek taraflı olarak feshetme hakkına sahiptir.

Hak Ediş Tasfiyesi:
Sözleşmenin feshi durumunda; taşeronun yapmış olduğu hak ediş tutarından, tamamlanmayan iş alanlarının bedelleri düşülerek bakiye tutar tespit ve ikrar edilir.

İŞVEREN

İşin Süresi:
İşin toplam süresi 180 iş günüdür. Ancak sistemin devreye alınması sırasında meydana gelebilecek elektronik arızalar veya saha alanındaki iş katmanlarının takibinden kaynaklanan süre uzatımları bu süreye dahil edilmez.

BAMER
Mekanik İnşaat Mühendisliği

FİYAT FARKI ESASLARI

YÜKLENİCİ

İlave İşler ve Değişiklikler:
Proje kapsamında talep edilebilecek ilave iş alanları veya değişiklikler için yapılacak ek ücretlendirmeler, toplam sözleşme bedelinden ayrı olarak değerlendirilecek ve ödemesi bu doğrultuda sağlanacaktır.

İŞVEREN

Malzeme Sevkiyatı:
Yüklenici, sözleşme imza tarihi itibarıyla 35 iş günü içerisinde tüm malzemelerin belirlenen depo veya saha alanına sevkiyatını gerçekleştirmekle yükümlüdür.

Fiyat Sabitleme:
Belirtilen süre içerisinde veya sonrasında malzemelere gelebilecek olası zamlar veya fiyat farkları için iş veren firmadan herhangi bir ek bedel talep edilemez; bu hususta rücu hakkı kullanılamaz.

BAMER
Mekanik İnşaat Mühendisliği

GARANTİ KOŞULLARI

YÜKLENİCİ

Garanti Kapsamı:
Tesis bünyesinde kullanılan tüm malzemeler ve yapılan montaj işlemleri, kullanıcı hataları dışında garanti kapsamındadır.

Malzeme Garantisi:
Kullanılan malzemeler, teslim tarihinden itibaren 2 (iki) yıl boyunca üretici firmanın garantisi altındadır.

Montaj Garantisi:
Meydana gelebilecek montaj hatalarına karşı, işin tesliminden itibaren 2 (iki) yıl süresince yüklenici firmanın garantisi ve sorumluluğu geçerlidir.

İŞVEREN

Garanti Başlangıç:
Garanti sürelerinin başlangıcına esas teşkil etmek üzere; montaj tarihleri taraflarca ortaklaşa belirlenecek ve kayıt altına alınacaktır.



BAMER
Mekanik İnşaat Mühendisliği

TERMİN PLANI

YER TESLİMİ

ALT YAPI KURULUMU

MALZEME SEVKİYATI

TEKNİK UYUMLULUK

MONTAJ

ŞARTNAME DENETİM

EĞİTİM TUTANAK

NİHAİ İŞ TESLİMİ

www.bamermuhendislik.com.tr

PROJE YÖNETİCİLERİ

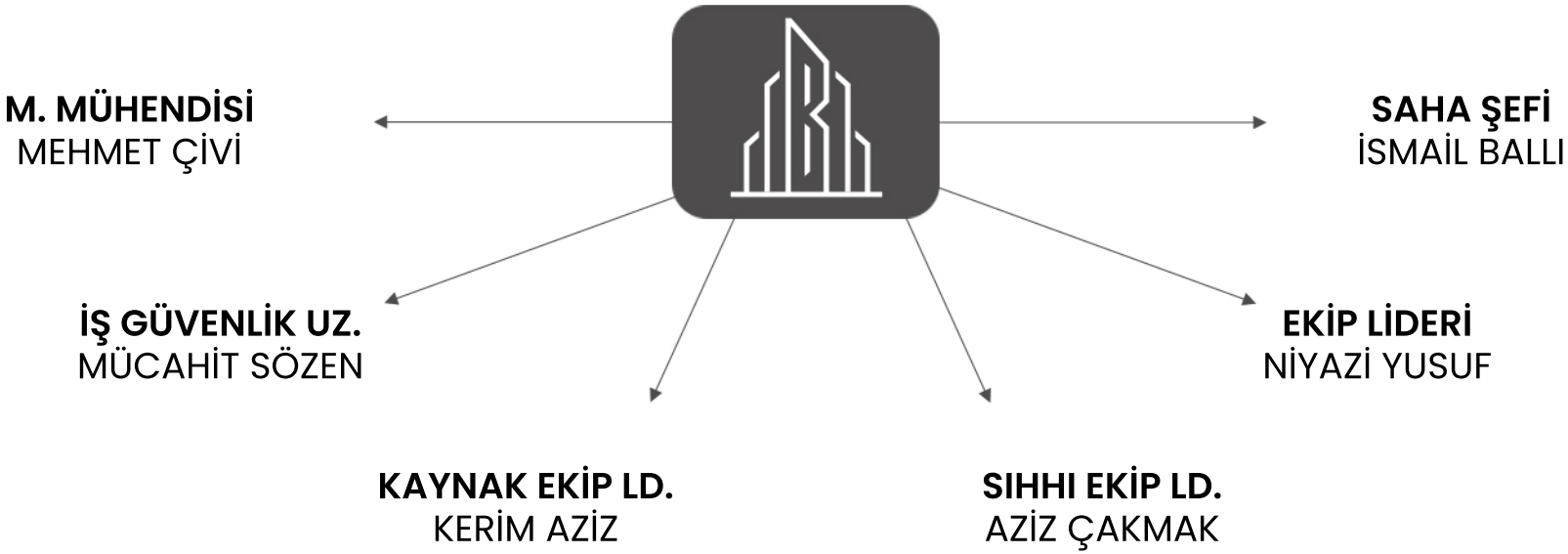

TEŞEKKÜR EDERİZ

BAMER
Mekanik İnşaat Mühendisliği

Üçevler Mh. Ertuğrul 220. Cd. No:87 Nilüfer / Bursa

info@bamermuhendislik.com.tr
proje@bamermuhendislik.com.tr

0530 674 67 86 / 0545 901 16 32 / 0530 687 30 16

www.bamermuhendislik.com.tr